

ESTUDIO 3

VISTA GENERAL



ESTUDIO 3

DISTRIBUCIÓN PISO 1

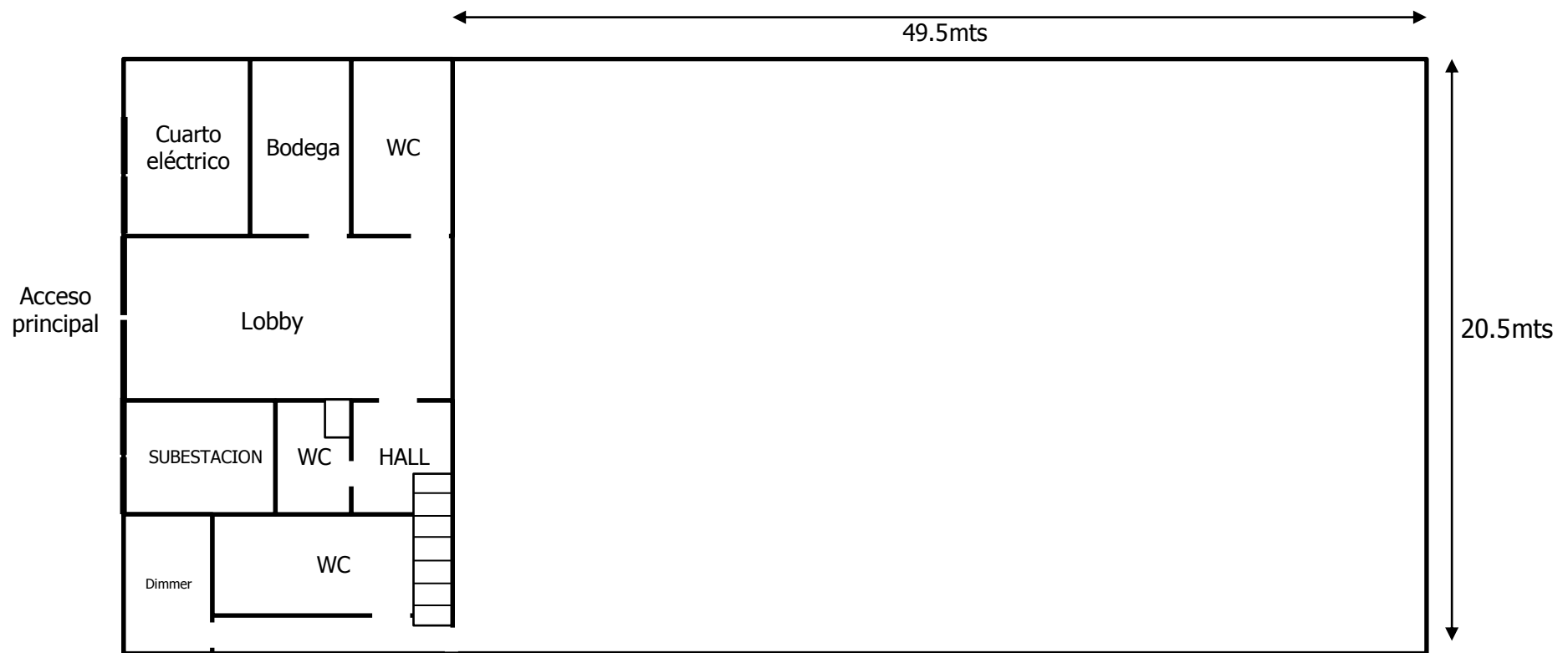

ESTUDIO 3

DISTRIBUCIÓN PISO 2

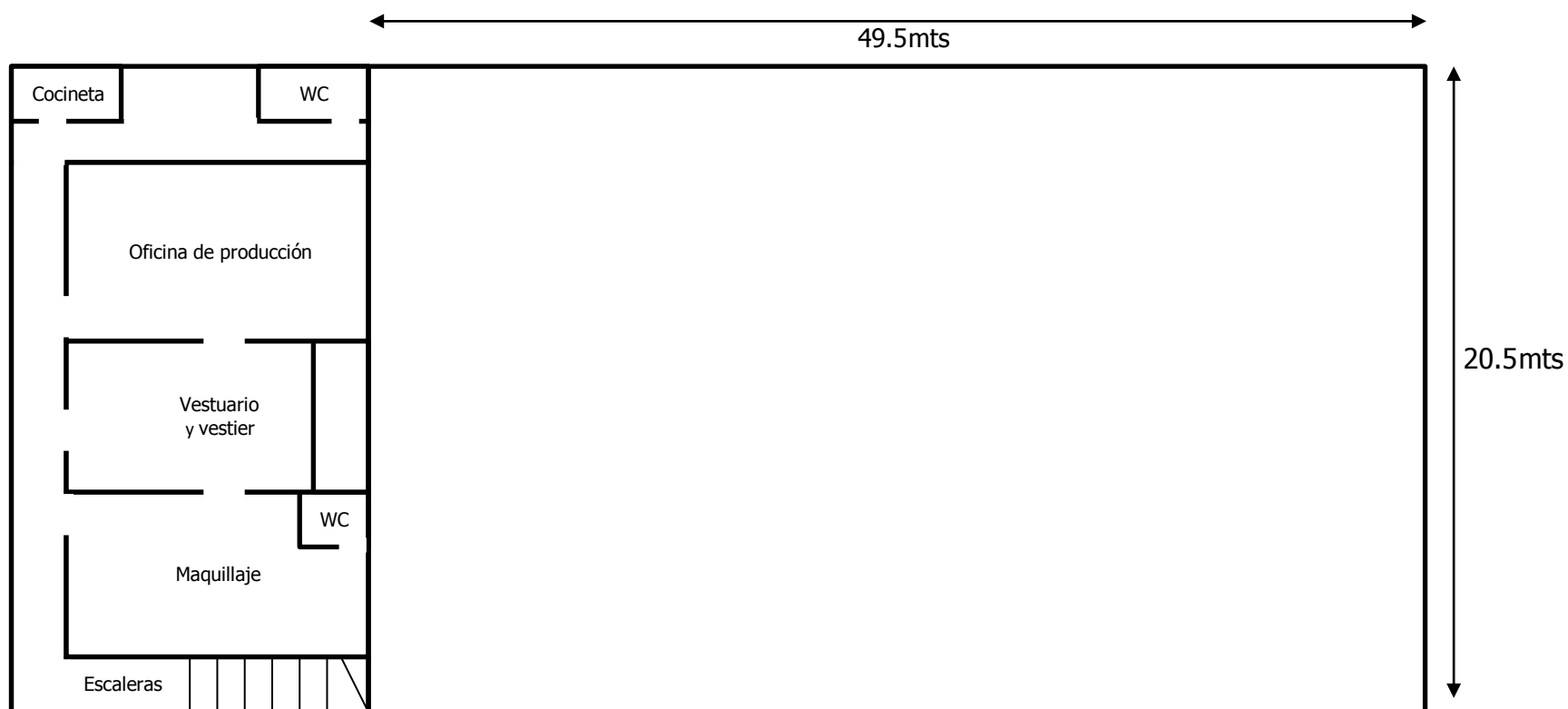

ESTUDIO 3

ESPECIFICACIONES

Especificaciones

Área de estudio: 1000m cuadrados.
Ancho 20.5m x Largo 49.5m
Altura de parrilla: 6m.
Dimmer de 512 circuitos.
Capacidad eléctrica 625Kw.
250Kw de luces fresnel y grip.
Disponibilidad de luces frías o luz día y grip.
40Tns de aire acondicionado.
Insonorización / Tratamiento acústico.

Servicios adicionales

CCTV
Seguridad 24 horas.
Internet / Wifi.

Áreas complementarias

Mezzanine
Control de luces y aire.
Servicios
Bodegas
Subestación
Cuarto eléctrico
Dimmer

Áreas disponibles

Área de maquillaje con amplios puestos de trabajo.
Área de vestuario.
4 Áreas de vestieres.
Oficina de producción.
Cocineta y baño auxiliar.